

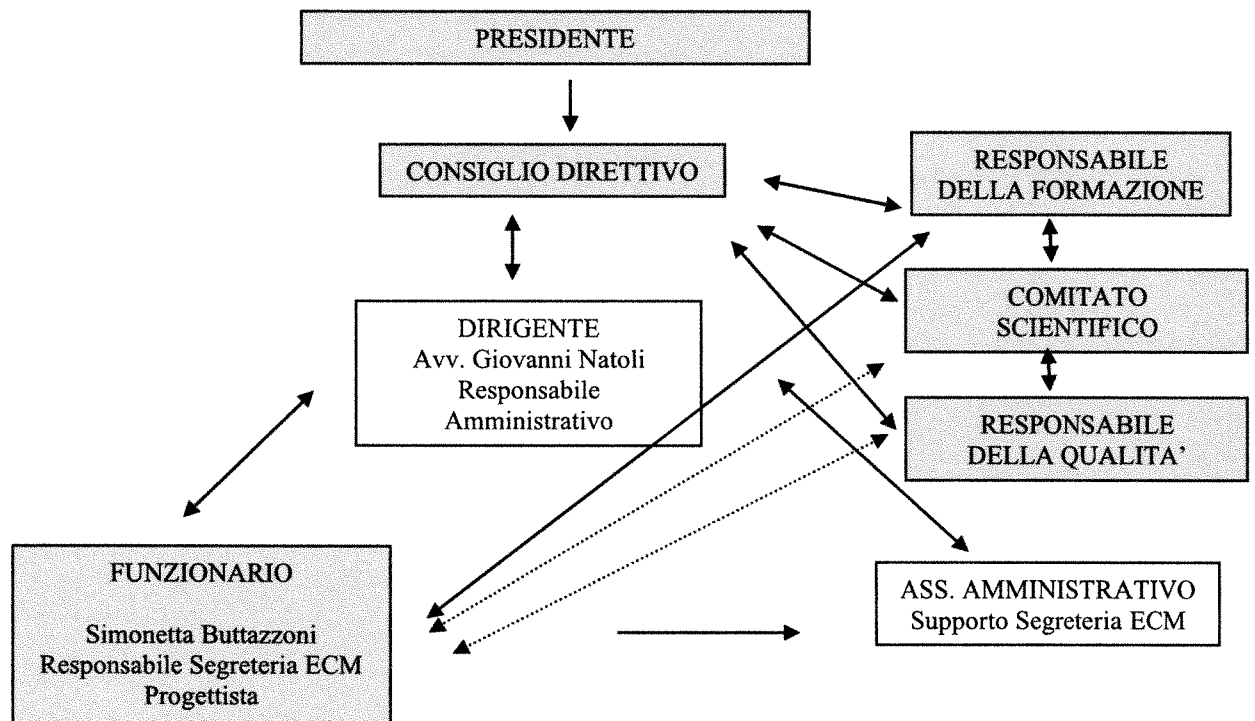

ASSETTO ORGANIZZATIVO

La pianta organica del personale dipendente dell'OMCeO di Udine risulta così composta:

- n. 1 Dirigente
- n. 1 Funzionario di Amministrazione (q.f. C1)
- n. 1 Assistente di Amministrazione (q.f. B)



L'offerta formativa dell'OMCeO di Udine è descritta nel Piano Annuale della Formazione che tiene conto delle priorità indicate dalle linee per la gestione del Servizio Sanitario, del fabbisogno espresso dagli iscritti (attraverso apposita richiesta e attraverso le indicazioni riportate sulle schede di gradimento). Gli obiettivi formativi nazionali e le richieste pervenute da parte della Regione e del Ministero della Salute, attraverso la Commissione Nazionale per la Formazione Continua (CNFC) permettono di orientare gli eventi formativi contenuti nel Piano Formativo.